

# Alingue e Apostrofi

150 anni + 1 dell'Era Patafisica

Viaggio della Scienza  
da Milano a Milano

Festival degli Universi Supplementari  
e dei Nuovi (A)linguaggi

Milano  
8-9-10 settembre 2023 (vols.)  
1-2-3 Assoluto 150+1 E.P.  
Con l'egida di I.P.V. & T.I.P.  
Presso STECCA3  
Via de Castiglia, 26 (Isola)

# 2

I racconti del Padre e la Madre  
Disegni di Andrea Rauch (e altri)  
per il ciclo di Ulau

Galleria Nuages  
Via del Lauro 10  
10-16 settembre 2023

Inaugurazione Domenica 10 settembre, ore 21.00

RSVP

Contatti e Informazioni:  
alingueeapostrofi@gmail.com

331 351 1094

393 914 0523

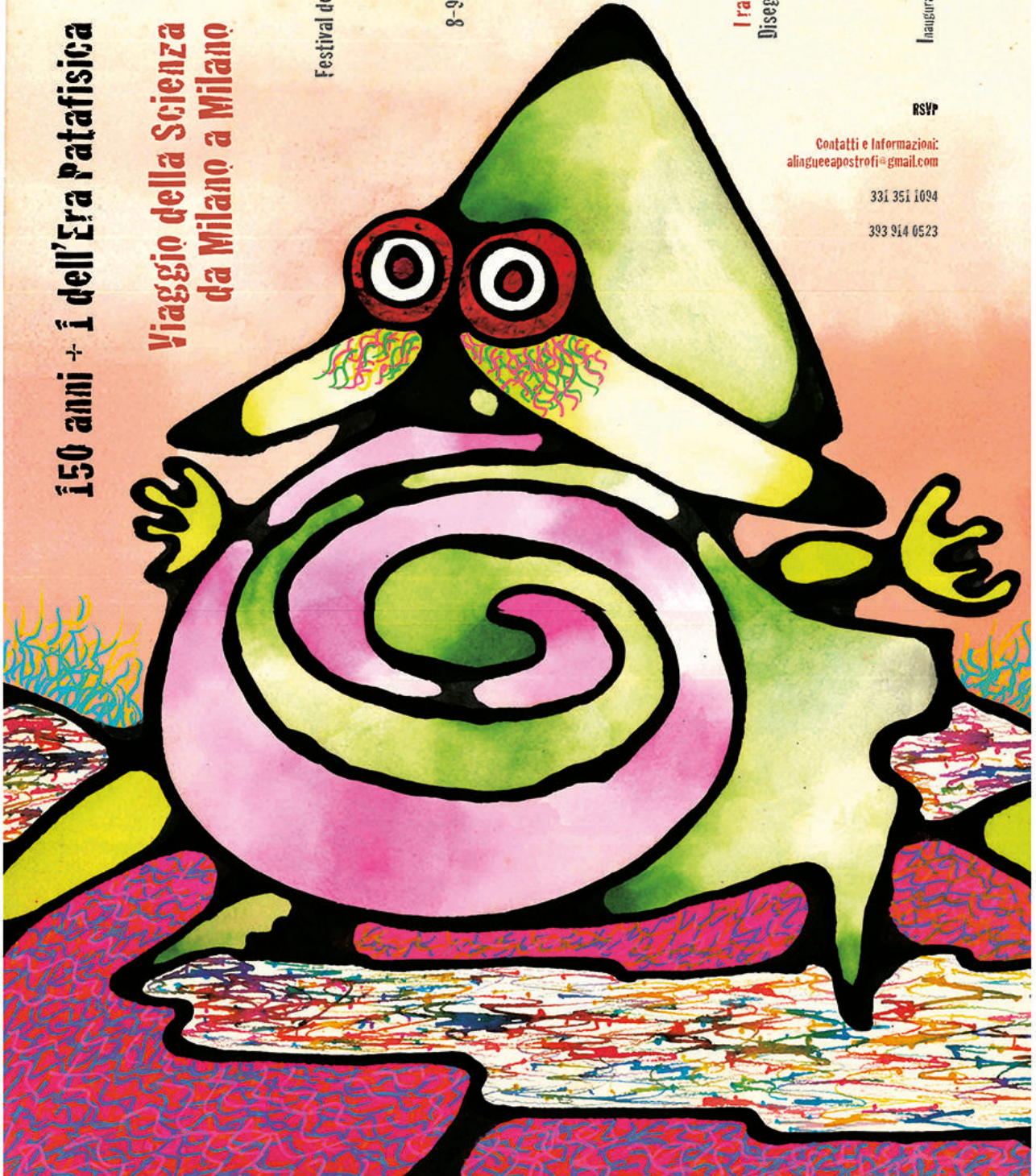

STECCA3

100 ANNI  
PATAFISICA  
E NGORALE



KEY GALLERY

VUNDÈS | L.BOXI  
VIDEOART PROJECT SPACE

sponsor tecnici:



2 ASSOLUTO 150+1 E.P.  
SABATO 9 SETTEMBRE 2023 (volg.)

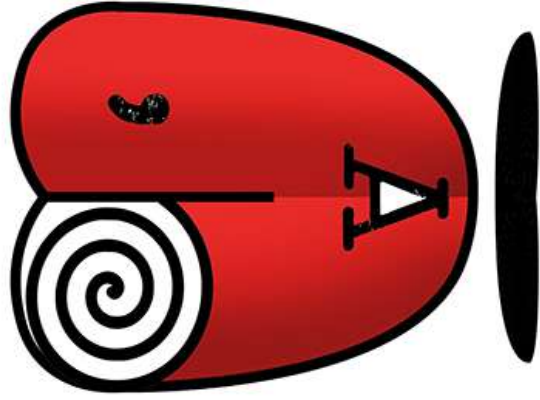

Milano, 1-2-3 Assoluto 150+1 E.P.  
8-9-10 Settembre 2023 volg.  
STECCA3, Via G. de Castillia, 26

## Alingue e Apostrofi

Festival degli universi supplementari  
e dei nuovi (A)linguaggi.  
Sotto l'egida di I.P.V. & T.I.P.  
150 anni + 1 dell'Era Patafisica  
e altre soluzioni immaginarie.

alingueeapostrofi@gmail.com - 331 351 1094 - 393 9140523



### Capitolo VIII: L'isola degli Asemici.

Luciana Amadasi e Daniela Farina "Rilevazioni patafisiche".

Introduce Giuseppe Calandriello con intervento di Ada De Pirro.

Presentazione dei 20 artisti asemici con presentazione della parte storica.

Presentazione dei 20 artisti patafisici con presentazione della parte storica.

### Capitolo IX: L'isola della virtualità dell'oggetto.

Felice Accame: "Perché accumulare capitale patafisico e perché dissiparlo".

Marco Maiocchi e Aldo Spinelli, letture potenziali ed enigmistiche.

Edgardo Franzosini: "Dio doveva una bella candela all'umanità". René Daumal, Patafisico.

Andrea G.G. Parasiliti, «Poesia Oggettuale» fra galleggiamenti e imbustamenti.

Onan Tissot da Quaglia (BG), "Onan tiene in mano la Stecca da Physica".

Tommaso Lisa: "Il carabo di Napoleone" con Paolo Pergola e omaggio a Mario Ruspoli.

Christian Brogi "Chi è il creativo", installazione cinetico-multimediale interattiva.

Performance di Paolo Albani.

### Capitolo X: L'isola delle api.

FRANZO presso Ape Bedda.

### Capitolo XI: L'isola ESOTICA.

Luciana Amadasi e Daniela Farina "Memorie istantanee di LuAma e FarDy".

Afro Somenzari, FUOCOfuochino Editore.

Luigi Mascheroni, De Pianta Editore.

Andrea Carlo Pedrazzini, DBN Edizioni.

Roberto Barbolini, letture da "Breve brevissimo" (Vallecchi Editore).

Antonio Castronuovo, Babbomorto Editore presenta la pubblicazione "Pata-Barba" in esclusiva per Alingue e Apostrofi.

Paolo Albani: "Delfini patafisico" (Babbomorto Editore).

Angela Sanna: "Lucio Fontana. Dallo spazio alla 'Patafisica'" (Babbomorto Editore).

### Capitolo XII: L'isola potenziale.

Modera Sandro Montalto.

Raffaele Aragona presenta "Italo Calvino: percorsi potenziali" + plaquette Oplepo su Umberto Eco e Italo Calvino (In riga Edizioni).

Stefano Tomietto: "Sonetto in sillabazione neofitica aretrògrada".

Massimo Schuster: "Poesia che non finisce mai".

Paolo Pergola: "Fenomeni naturali".

Paolo Albani, Maria Sebregondi, letture oplepiane.

Presentazione di riviste potenziali e ludolinguistiche (Cortocircuito e Nuova Tèchne).

Alberto Piancastelli, letture.

### Capitolo XIII: L'isola sonora.

Intervento musicale: "Millesimi spezzati" di Gianluca Gozzi.

Massimo Somenzari e Luisa Pasetti: "Quatar doni in d'un bancòn".

### Capitolo XIV: L'isola elettrica.

"Rito elettrovocalico" di Adriano Lanzi.

Les Patafisichance (Il Thereminista Nudo & Il Pianista nel Triangolo del Crack),

Concerto per Theremin, Pianoforte, Sintetizzatori e Magnetofoni.

### Capitolo XV: L'isola culi in aria con Rob de Matt.

CENA A PHYNNANZE per l'autosostegno del Festival Alingue e Apostrofi.

Onan Tissot da Quaglia (BG), "Onan tiene in mano la Stecca da Phynanza".

Giacomo Fatella presenta U.B.U. Bank & Bastoni da Phynanza con il conio della "PATACCA".

### Capitolo XVI: L'isola dei 4 salti nella macchia.

"Mixtape du Decerveilage" PataDj Set di Matteo Saltalamacchia.

...ore 10.30

...ore 11.00

...ore 13.00

...ore 14.30

...ore 16.00

...ore 18.00

...ore 18.45

...ore 20.00

...ore 21.30



# Alingue e Apostrofi

Festival degli universi supplementari e dei nuovi (A)linguaggi.  
150 anni + 1 dell'Era Patafisica e altre soluzioni immaginarie.  
Sotto l'egida di I.P.V. & T.I.P.

# Pata **A**semica

a cura di  
Duccio Scheggi  
Marco Garophalo  
Giuseppe Calandriello

Vincenzo ACCAME

Paolo ALBANI	Vincenzo AGNETTI
Carlo BATTISTI	Francesco APRILE
Antonino BOVE	Francesca BIASETTON
Carlo BUGLI	Cristiano CAGGIULA
Enrico BUGLI	Giuseppe CALANDRIELLO
Enrico BAJ e Ugo NESPOLO	Luciano CARUSO
Marco BAJ	Laura CINGOLANI
Paolo della BELLA	Antonio DEVICIENTI
Alberto CASIRAGHY	Federico FEDERICI
Giuliano DELLA CASA	Giovanni FONTANA
Giordano FALZONI	Marco GIOVENALE
Marco GAROPHALO	Mariangela GUATTERI
Jean-Noël LÁSZLÓ	Bruno MUNARI
Marco MAIOCCHI e Aldo SPINELLI	Enzo PATTI
Massimo SCHUSTER	Giancarlo PAVANELLO
Afro SOMENZARI	Antonio F. PEROZZI
Aldo SPOLDI	Tommasina B. SQUADRITO
Valter UNFER	Martina STELLA
Giambattista VICARI	William XERRA

# Alingue e Apostrofi

Festival degli universi supplementari e dei nuovi (A)linguaggi. 150 anni + 1 dell'Era Patafisica e altre soluzioni immaginarie. Sotto l'egida di I.P.V. & T.I.P.

# IL RE, il Viceré e l'Imperatore Analogico

da Milano a Milano

Milano, 1-2-3 Assoluto 150+1 E.P.  
8-9-10 settembre 2023 volg.

a cura di  
Duccio Scheggi  
Marco Garophalo

Patricio Álvarez Aragón (C.A.P.A.)  
Enrico Baj (I.P.M./C.D.'P)  
Maria Angela Centini (I.P.R.)  
Gianka Cruciani (I.P.R.)  
Fabio De Poli  
Riewert Ehrich (S.A.A.J./ C.D.'P)  
Giacomo Faiella (I.P.P.)  
Vancheri M. Giacoma (I.P.R.)  
Malcolm Green (L.I.P.)  
I Santini Del Prete (I.P.M./I.P.P./D.P.E.)  
Alfred Jarry  
Silvano Marinelli (I.P.R.)  
Ugo Nespolo (T.I.P./I.P.M./I.P.V.)  
Onan Tissot da Quaglia (BG) (CA.d.'P.)  
Gorgo Patagaie (C.d.'P.)  
Mario Persico (I.P.M./I.P.P.)  
Irene Raspollini  
Andrea Rauch  
Silvano Stefanelli (I.P.R.)  
Sergio Traquandi  
Ur5o (I.P.P.)  
Matthijs van Boxsel (N.A.P./C.D.'P)  
Rosanna Zecca (I.P.R.)

- Archivio Giambattista Vicari e Il Caffè
- Archivio dell'I.P.V.  
e del Cancelliere Capo Archivist
- Archivio personale di Massimo Schuster
- Archivio personale di Gabriele Locatelli
- Mostra pataeseditoriale

**STICCA3T**

via G. de Castillia 26  
alingueeapostrofi@gmail.com

**OPERATORIA  
INGORALE**

**VuNDèS**

via Pietro Borsieri 12

una selezione della mostra continuerà  
fino al 16 settembre volg. presso

**KEY GALLERY**

via Pietro Borsieri 12 via del Lauro 10

**NUAGES**

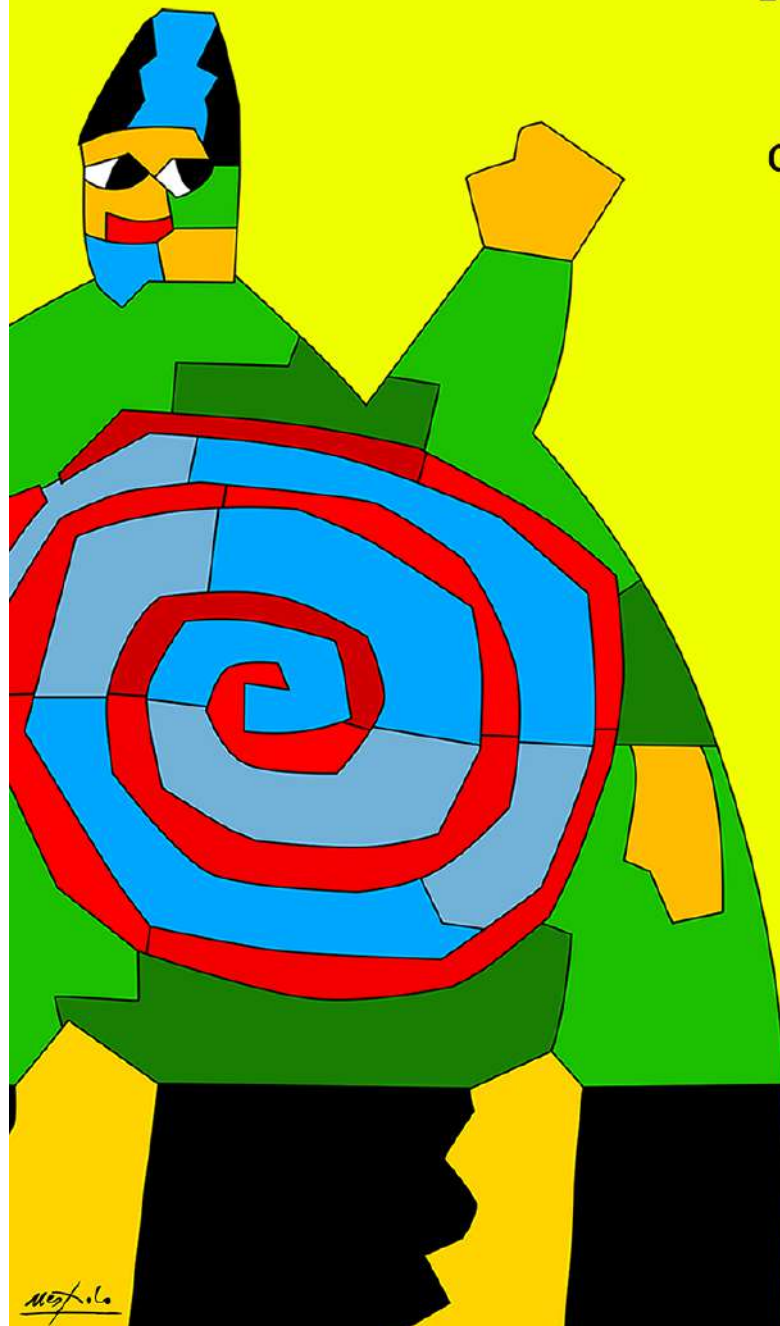



**Alingue  
&  
Apostrofi**

**STECCA3**

**STECCA3**  
Via G.de Castilia, 26  
info@lastecca.org



**L'Osservatorio Figurale**  
Via Pietro Borsieri, 12  
AnnaLisa: 320 057 6383

**KEY GALLERY**

**Key Gallery**  
Via Pietro Borsieri, 12  
Consiglia: 366 988 7375



**SHARERADIO**  
via Pietro Borsieri, 12  
02 4341 8014

**come arrivare:**

**MM2 Garibaldi , MM2 Gioia | MM5 Isola | Bus 43, 82, 70; Tram 4, 11, 7, 29, 30;  
Stazione Passante Garibaldi (S1, S2, S5, S6, S10) o in bicicletta!**



Milano, 1-2-3 Assoluto 150+1 E.P.  
8-9-10 settembre 2023 volg.  
**STECCA3**, Via G. de Castilia, 26  
**Alingue e Apostrofi**  
Festival degli universi supplementari  
e dei nuovi (A)linguaggi.  
Sotto l'egida di I.E.V. & T.I.P.  
150 anni + 1 dell'Era Patafisica  
e altre soluzioni immaginarie.

sponsor tecnici:



alingueeapostrofi@gmail.com - 331 351 1094 - 393 914 0523

dal 10 al 16 settembre la mostra di Andrea Rauch  
continua alla galleria Nuages (via del Lauro, 10 Milano)